



PERTE

Agroalimentario.



GOBIERNO
DE ESPAÑA



RELEVANCIA DEL SECTOR AGROALIMENTARIO EN ESPAÑA

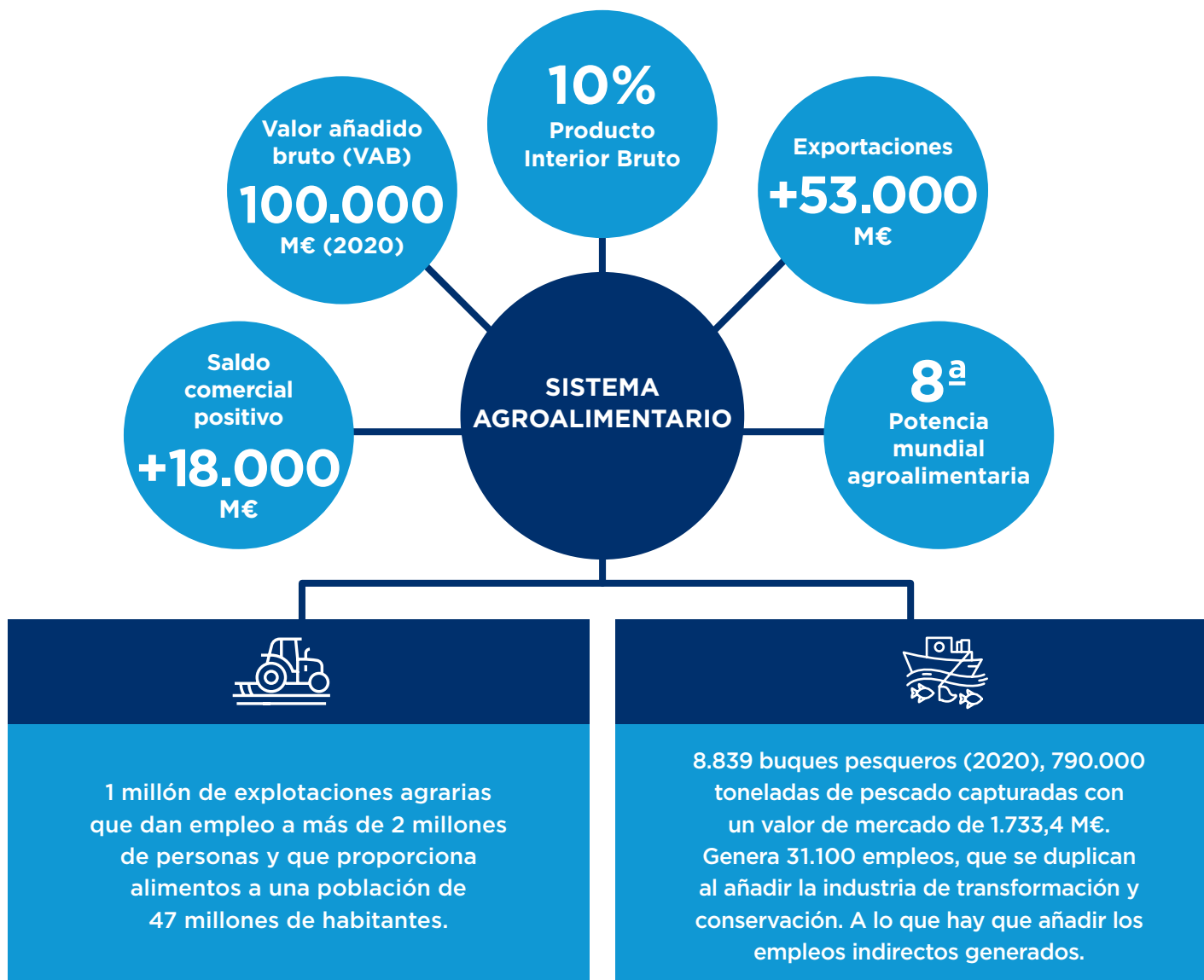

LA INDUSTRIA AGROALIMENTARIA

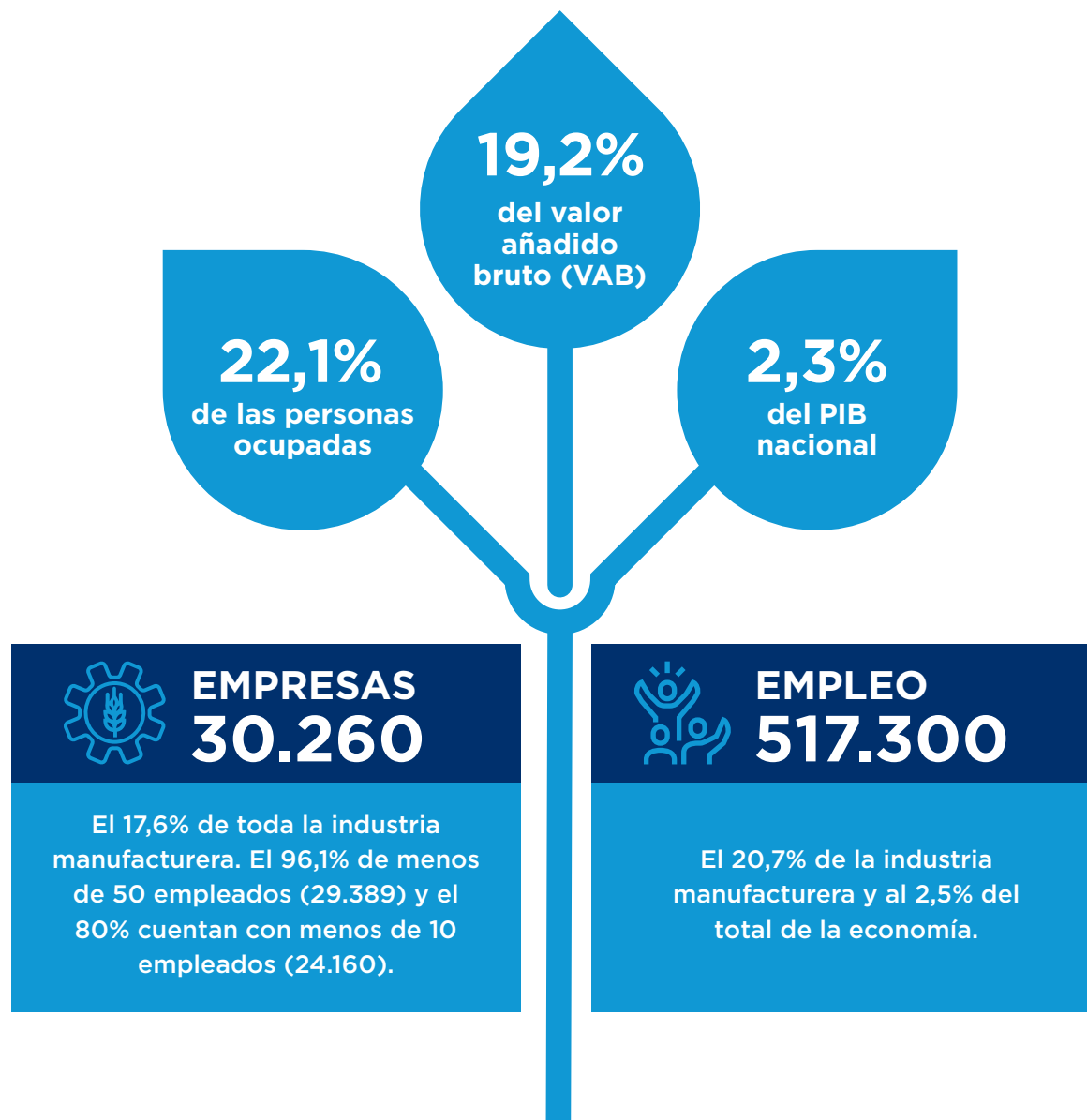

RETOS DEL SECTOR AGROALIMENTARIO

Mayor interés por la alimentación y mayores exigencias del consumidor

Contribuir al desarrollo de la futura ley de prevención de las pérdidas y el desperdicio alimentario y cumplimiento de la ley de la cadena alimentaria

Garantizar el relevo generacional de la actividad agraria en España

Elevados estándares de seguridad alimentaria, calidad y sostenibilidad del modelo europeo de producción

Cumplimiento de objetivos de la Estrategia “España Circular 2030”

Creciente preocupación de la sociedad civil por el clima, el medio ambiente, la salud y la nutrición

Sistema alimentario sostenible en línea con el Pacto Verde Europeo - estrategia de la “Granja a la Mesa”

Reforzar el papel de las mujeres a lo largo de toda la cadena de valor del sector agroalimentario

Fomentar procesos sostenibles desde el punto de vista medioambiental

Consecución de objetivos de Agenda 2030

EJES DEL PERTE AGROALIMENTARIO



EJE 1
**Medidas de apoyo específico
para la industria agroalimentaria**



EJE 2
**Medidas concretas para apoyar
el proceso de adaptación digital**



EJE 3
**Medidas específicas de apoyo a la
innovación y la investigación en el sector**



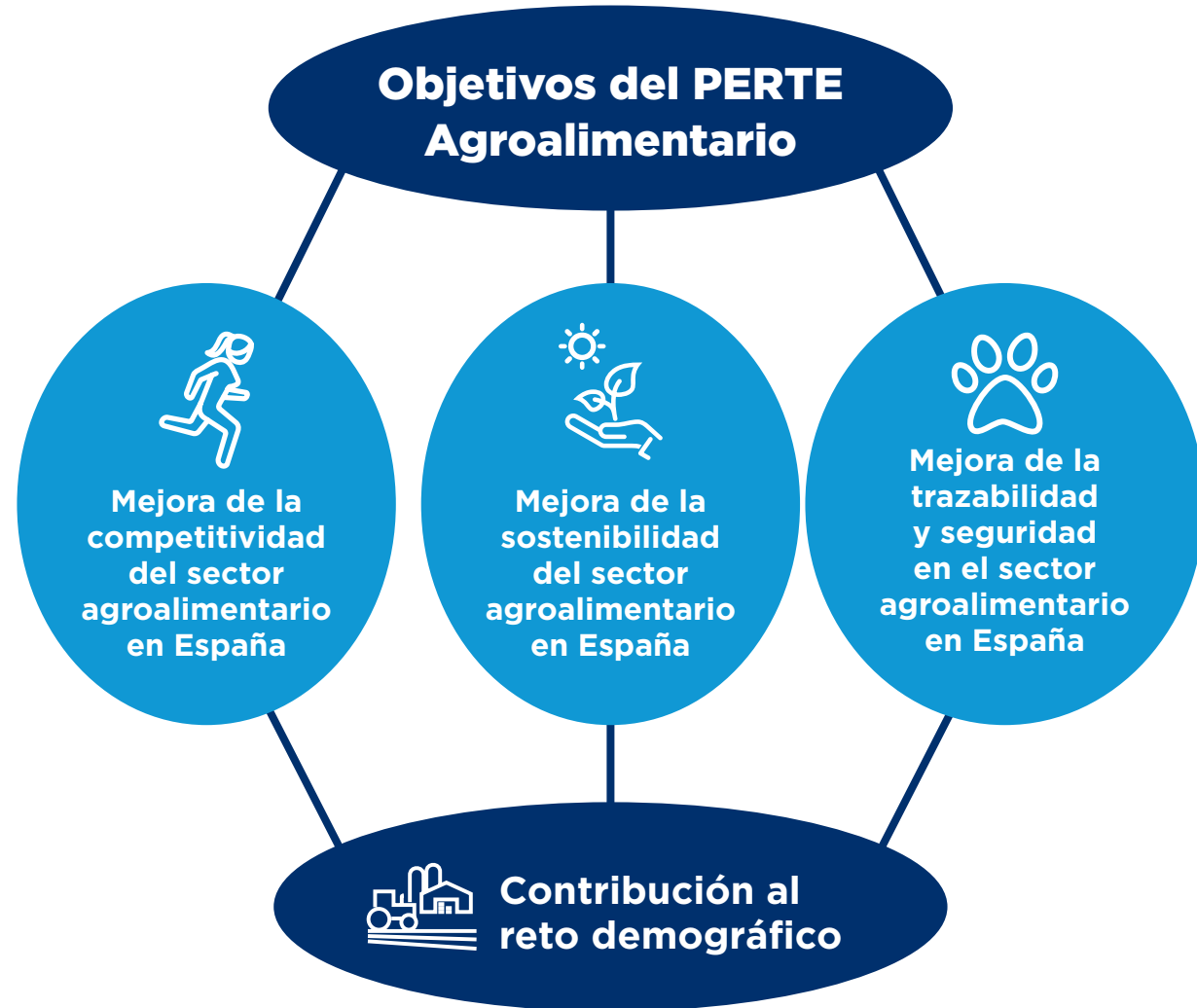

OBJETIVOS DEL PERTE AGROALIMENTARIO

El PERTE Agroalimentario se concibe como una propuesta de interés general para el conjunto de la economía, por su capacidad de arrastre y potencial transformador y para la sociedad, por el impulso del empleo de calidad y por su contribución al reto demográfico y al equilibrio territorial.

Deberá actuar como elemento vertebrador y tractor de la consolidación del desarrollo sostenible del sector agroalimentario y de su modernización y transformación digital.



El PERTE Agroalimentario dentro del Plan de Recuperación Transformación y Resiliencia (PRTR)

| Políticas palanca y componentes PRTR | Componentes PRTR | PERTE Agroalimentario |
|--|---|--|
|  <p>Agenda urbana y rural, lucha contra la despoblación y desarrollo de la agricultura</p> | <p>→ C3. Transformación ambiental y digital del sistema agroalimentario y pesquero</p> | <p>→ C3.12 Modernizar los laboratorios de sanidad animal y vegetal</p> <p>→ C3.15 Estrategia de Digitalización del Sector Agroalimentario y del medio rural: desarrollo de actuaciones para dar apoyo a la digitalización y el emprendimiento del sector agroalimentario</p> |
|  <p>Una Administración para el siglo XXI</p> | <p>→ C11. Modernización de las Administraciones públicas</p> | <p>→ C11.12 Proyectos tractores de digitalización de la Administración General del Estado (SIEX)</p> |
|  <p>Modernización y digitalización del tejido industrial y de la PYME, recuperación del turismo e impulso a una España nación emprendedora</p> | <p>→ C12. Política Industrial España 2030</p> <p>→ C 13. Impulso a la PYMES</p> <p>→ C15. Conectividad Digital, Impulso en Ciberseguridad y Despliegue de 5 G</p> | <p>→ C12.11 Espacios de datos sectoriales</p> <p>→ C12.12 Programa de Impulso de la Competitividad y Sostenibilidad Industrial</p> <p>→ C 13.13 Digitalización e innovación</p> <p>→ C15.16 Despliegue del 5G</p> |
|  <p>Pacto por la ciencia y la innovación. Refuerzo a las capacidades del Sistema Nacional de Salud</p> | <p>→ C17. Reforma institucional y fortalecimiento de las capacidades del sistema nacional de ciencia, tecnología e innovación</p> | <p>→ C17.11 Planes Complementarios con CCAA.</p> <p>→ C17.12 Fortalecimiento de las capacidades, infraestructuras y equipamientos de los agentes del SECTI</p> <p>→ C 17.13 Convocatoria Misiones Ciencia e Innovación</p> <p>→ C17.15 Transferencia de conocimiento</p> |
|  <p>Educación y conocimiento, formación continua y desarrollo de capacidades</p> | <p>→ C19: Plan Nacional de competencias digitales</p> | <p>→ C19.13. Competencias digitales para el empleo</p> |

MEDIDAS TRANSFORMADORAS

Eje 1. Fortalecimiento industrial del sector agroalimentario



Concesión de préstamos con un tramo no reembolsable, gestionados por el Ministerio de Industria, Comercio y Turismo, para proyectos enfocados en la mejora de los procesos en alguna de estos tres bloques, que reflejan los aspectos más importantes en el desarrollo de la industria agroalimentaria.

COMPETITIVIDAD

SOSTENIBILIDAD

**TRAZABILIDAD
Y SEGURIDAD
ALIMENTARIA**

Los proyectos deberán incluir actuaciones a nivel individual en dos de los tres bloques, siendo obligatoriamente uno de ellos el de trazabilidad y seguridad alimentaria y en cada uno de ellos se deberán ejecutar proyectos en los que exista una cooperación efectiva entre los agentes participantes.

MEDIDAS TRANSFORMADORAS

Eje 2. Digitalización del sector agroalimentario



Actuaciones para dar apoyo a la digitalización y el emprendimiento del sector agroalimentario

Programa de Formación para expertos en transformación digital de las PYMES

Proyectos innovadores AEI-Agri

Medidas transformadoras en el marco de la conectividad digital

Ayudas del PNDR para apoyar la formación y el asesoramiento digital en el sector agroalimentario

Programa de Agentes del Cambio

Desarrollo del Centro de Competencias Digitales

Sistema de Información de Explotaciones Agrarias (SIEX)

Programa de Espacios de Datos Sectoriales

Programa de Kit Digital

MEDIDAS TRANSFORMADORAS

Eje 3. Medidas específicas de apoyo a la innovación y la investigación en el sector agroalimentario



Modernización de los laboratorios de sanidad animal y vegetal

Planes Complementarios con CCAA en I+D+I

Fortalecimiento de las capacidades, infraestructuras y equipamientos de los agentes del SECTI: Plataforma Española de Germoplasma Vegetal

Convocatoria de proyectos de I+D de vanguardia orientada a retos de la sociedad: Misiones para la Ciencia e Innovación

Ayudas a Centros Tecnológicos de Excelencia Cervera

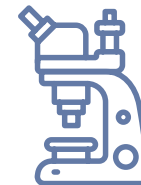

PRESUPUESTO

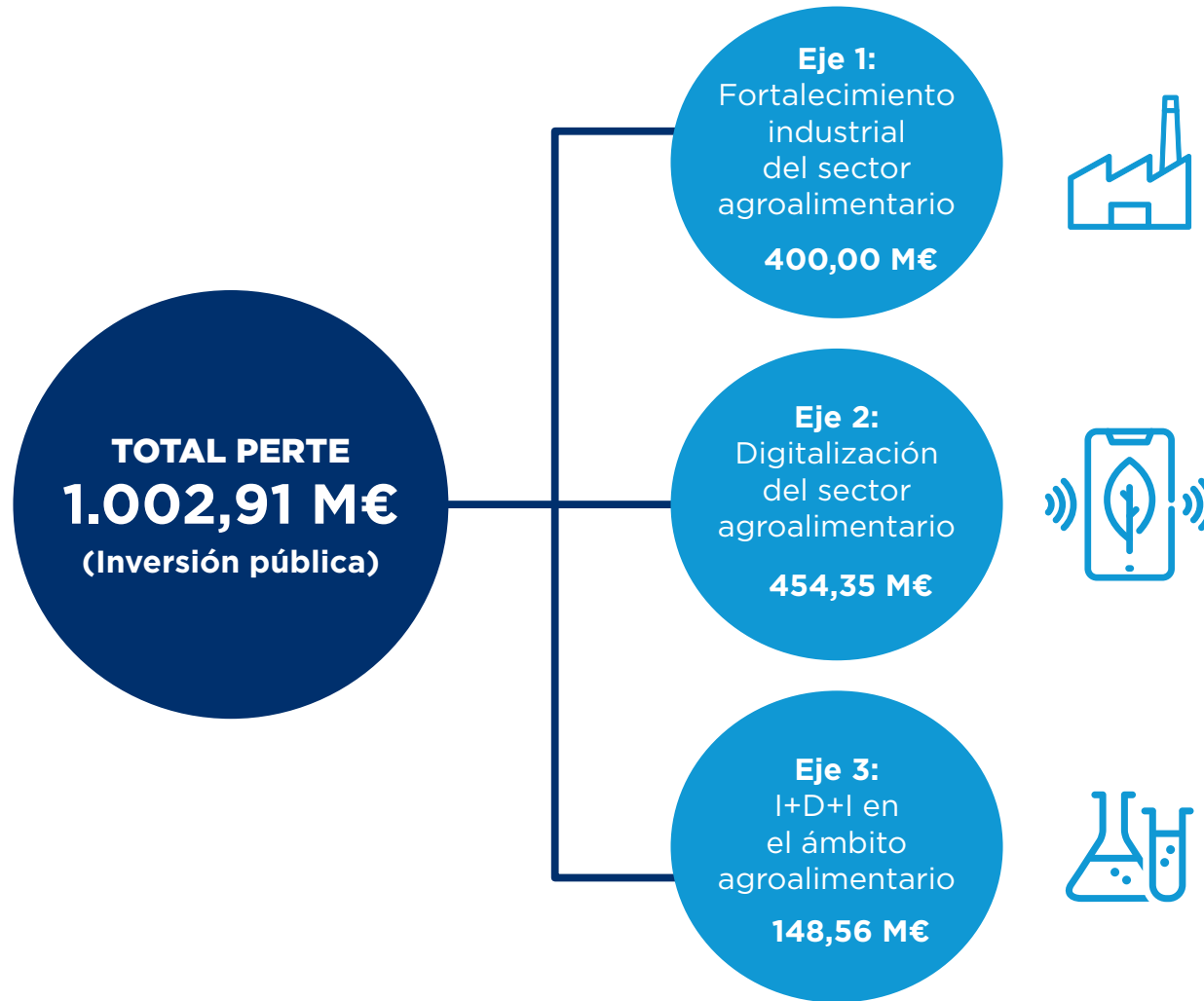

IMPACTOS ESPERADOS



MEDIDAS FACILITADORAS

Plan para la mejora de la eficiencia y la sostenibilidad en regadíos (C3.I1)

Emprendimiento (apoyo a empresas y atracción talento femenino) (C13.I1)

Favorecer la vertebración territorial mediante despliegue de redes: Extensión de la banda ancha ultrarrápida (C15.I1)

Estrategia Española de Inteligencia Artificial (C16.R1)

Conservación de la biodiversidad terrestre y marina (C4.I2)

Crecimiento (apoyo a pymes y emprendimiento industrial) (C13.I2)

Refuerzo de conectividad en centros de referencia, motores socioeconómicos y proyectos tractores de digitalización sectorial (C15.I2)

Reskilling y upskilling de la población activa ligado a cualificaciones profesionales (C20.I1)

Desarrollo de energías renovables innovadoras, integradas en la edificación y en los procesos productivos (C7.I1)

Internacionalización (C13.I5)

Bonos de conectividad para pymes (C15.I3)

PERTE ERHA
Autosumo
Renovables térmicas
Biogás

GOBERNANZA

Grupo de trabajo interministerial



Alianza del PERTE Agroalimentario





**Plan de Recuperación,
Transformación y Resiliencia**



GOBIERNO
DE ESPAÑA



España
transforma